

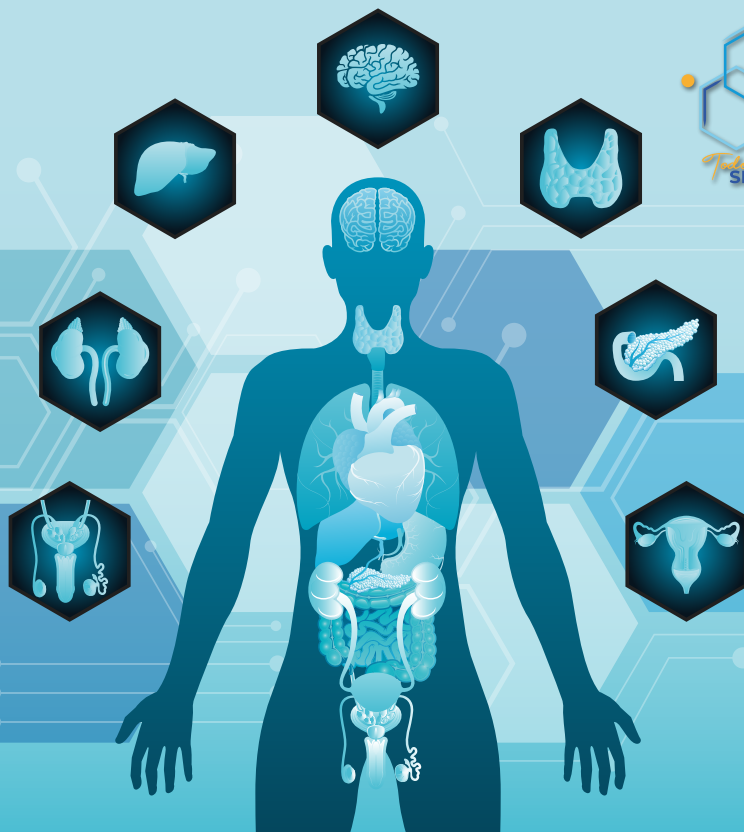

CURSO DE ACTUALIZACIÓN EN ENDOCRINOLOGÍA 2024 SMNE

18 AL 20 DE ENERO 2024

HOTEL HOLIDAY INN PLAZA UNIVERSIDAD,
PARROQUIA 1056, SANTA CRUZ ATOYAC,
ALCALDÍA BENITO JUÁREZ, 03310 CDMX



JUEVES 18 DE ENERO

| | | |
|--------------------|--|------------------------------------|
| 08:30 - 08:45 hrs. | Bienvenida | |
| | TEMA | PONENTE |
| 08:45 - 09:10 hrs. | Biología molecular de la Endocrinología | Dra. Alma Vergara López |
| 09:10 - 09:35 hrs. | Hiperprolactinemia y prolactinoma | Dra. Patsy Etual Espinosa Cárdenas |
| 09:35 - 10:00 hrs. | Acromegalia | Dr. Ernesto Sosa Eroza |
| 10:00 - 10:25 hrs. | Síndrome de Cushing | Dr. Ricardo Alejandro Ortíz Reyes |
| 10:25 - 10:40 hrs. | Evaluación posmódulo | |
| 10:40 - 11:00 hrs. | Receso | |
| 11:00 - 11:25 hrs. | Adenomas hipofisarios no productores y masas selares | Dra. Berenice García Guzmán |
| 11:25 - 11:50 hrs. | Evaluación diagnóstica del hipopituitarismo | Dr. Alfredo Nava de la Vega |
| 11:50 - 12:15 hrs. | Tumores Neuroendocrinos | Dra. Claudia Ramírez Rentería |
| 12:15 - 12:40 hrs. | Incidentaloma suprarrenal | Dr. Ricardo Alejandro Ortíz Reyes |
| 12:40 - 13:05 hrs. | Evaluación posmódulo | |
| 13:05 - 15:00 hrs. | Comida libre | |
| 15:00 - 15:25 hrs. | Hiperaldosteronismo primario | Dr. Jorge Anselmo Valdivia López |
| 15:25 - 15:50 hrs. | Feocromocitoma y paraganglioma | Dra. Alma Vergara López |
| 15:50 - 16:15 hrs. | Insuficiencia suprarrenal | Dr. Edgar Durán Pérez |
| 16:15 - 16:40 hrs. | Hipoglucemia en el paciente sin diabetes | Dr. Alejandro Sosa Caballero |
| 16:40 - 16:55 hrs. | Evaluación posmódulo | |

JUEVES 18 DE ENERO

| 16:55 - 17:15 hrs. | Receso | |
|--------------------|---------------------------------------|-------------------------------------|
| | TEMA | PONENTE |
| 17:15 - 17:40 hrs. | Neoplasia endocrina múltiple | Dr. Carlos Jesús Cisneros Ocampo |
| 17:40 - 18:05 hrs. | Síndromes poliglandulares autoinmunes | Dra. Coralys Germania Abreu Rosario |
| 18:05 - 18:30 hrs. | Infertilidad | Dr. Juan Carlos Garnica Cuellar |
| 18:30 - 18:55 hrs. | Menopausia | Dra. Lourdes Morato Hernández |
| 18:55 - 19:00 hrs. | Cierre del día | |

VIERNES 19 DE ENERO

| 08:30 - 08:45 hrs. | Bienvenida | |
|--------------------|--|---|
| | TEMA | PONENTE |
| 08:45 - 09:10 hrs. | Hipogonadismo femenino | Dra. Mitzi Zaira Fong Ponce |
| 09:10 - 09:35 hrs. | Hipogonadismo masculino | Dra. Lidia Arce Sánchez |
| 09:35 - 10:00 hrs. | Hiperandrogenismo y anovulación | Dra. Lizeth Alonso Salvador |
| 10:00 - 10:25 hrs. | Abordaje trastorno de la diferenciación sexual | Dra. América Liliana Miranda Lora |
| 10:25 - 10:40 hrs. | Evaluación posmódulo | |
| 10:40 - 11:00 hrs. | Receso | |
| 11:00 - 11:25 hrs. | Pubertad precoz | Dra. Elisa Nishimura Meguro |
| 11:25 - 11:50 hrs. | Talla baja | Dra. Patricia Guadalupe Medina Bravo |
| 11:50 - 12:15 hrs. | Abordaje diagnóstico de dislipidemias | Dra. Ivette Cruz Baurtista |
| 12:15 - 12:40 hrs. | Tratamiento de dislipidemias | Dra. Roopa Pravin Mehta |
| 12:40 - 13:05 hrs. | Evaluación posmódulo | |
| 13:05 - 15:00 hrs. | Comida libre | |
| 15:00 - 15:25 hrs. | Hipocalcemia | Dra. Lourdes Josefina Balcázar Hernández |
| 15:25 - 15:50 hrs. | Hipercalcemia | Dr. Aldo Iván García Contreras |
| 15:50 - 16:15 hrs. | Osteoporosis | Dr. José Alfredo Álvarez López |
| 16:15 - 16:40 hrs. | Urolitiasis | Dr. Ramón Guillermo De los Santos Aguilar |
| 16:40 - 16:55 hrs. | Evaluación posmódulo | |
| 16:55-17:15 hrs. | Receso | |
| 17:15 - 17:40 hrs. | Hipertiroidismo y oftalmopatía tiroidea | Dr. Raúl Rivera Moscoso |
| 17:40 - 18:05 hrs. | Hipotiroidismo | Dra. Ceres Araceli Ochoa Sosa |
| 18:05 - 18:30 hrs. | Nódulo tiroideo | Dr. Luis Felipe Sánchez Arriaga |
| 18:30 - 18:55 hrs. | Cáncer diferenciado de tiroides | Dr. Antonio Segovia Palomo |
| 18:55 - 19:00 hrs. | Cierre del día | |

SÁBADO 20 DE ENERO

| | | |
|--------------------|--|------------------------------------|
| 08:30 - 08:45 hrs. | Bienvenida | |
| | TEMA | PONENTE |
| 08:45 - 09:10 hrs. | Definición, fisiopatología y diagnóstico en diabetes | Dra. Ana Cristina García Ulloa |
| 9:10 - 9:35 hrs. | Evaluación de riesgo cardiovascular en diabetes | Dr. Diego Espinoza Peralta |
| 9:35-10:00 hrs. | Evaluación de complicaciones microvasculares | Dr. Sergio César Hernández Jiménez |
| 10:00 - 10:25 hrs. | Cetoacidosis diabética y estado hiperosmolar | Dr. Aldo Ferreira Hermsillo |
| 10:25 - 10:40 hrs. | Evaluación posmódulo | |
| 10:40 - 11:00 hrs. | Receso | |
| 11:00 - 11:25 hrs. | Tratamiento oral en diabetes tipo 2 | Dra. Rutila Castañeda Limones |
| 11:25 - 11:50 hrs. | Insulinas, co-formulaciones y premezclas | Dr. Valentín Sánchez Pedraza |
| 11:50 - 12:15 hrs. | Hiperglucemia en el embarazo | Dr. Carlos Ortega González |
| 12:15 - 12:30 hrs. | Evaluación posmódulo | |
| 12:30 - 12:50 hrs. | Receso | |
| 12:50 - 13:15 hrs. | Fisiopatología y abordaje de la Obesidad | Dra. Emma Adriana Chávez Manzanera |
| 13:15 - 13:40 hrs. | Tratamiento farmacológico en Obesidad | Dr. Valentín Sánchez Pedraza |
| 13:40 - 14:05 hrs. | Cirugía bariátrica | Dr. Ángel Alfonso Garduño Pérez |
| 14:05 - 14:10 hrs. | Clausura | |