

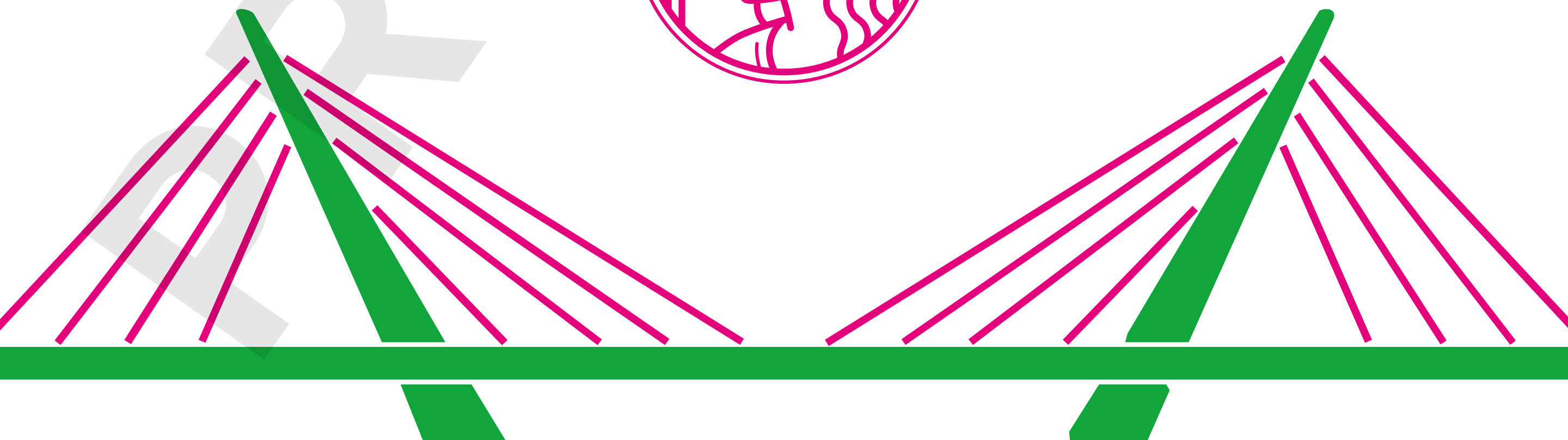

CONGRESO INTERNACIONAL DE LA SOCIEDAD
MEXICANA DE NUTRICIÓN Y ENDOCRINOLOGÍA

10 AL 14 DE NOVIEMBRE, 2026 • EXPO GUADALAJARA

PROGRAMA ACADÉMICO

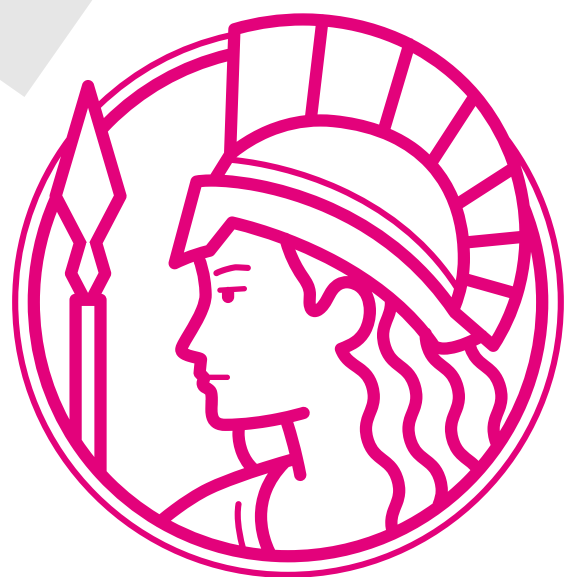

DEL 10 AL 14
DE NOVIEMBRE DE 2026

CALENDARIO COMPLETO



**CONGRESO INTERNACIONAL DE LA SOCIEDAD
MEXICANA DE NUTRICIÓN Y ENDOCRINOLOGÍA**

10 AL 14 DE NOVIEMBRE, 2026 • EXPO GUADALAJARA

ÍNDICE Y CALENDARIO

NOVIEMBRE

	PÁG.	10	11	12	13	14
Curso Internacional SMNE	4					
LXVI Congreso Internacional SMNE	8					
EAS LATAM	16					
Día Mundial de la Diabetes	19					



DEL 11 AL 13
DE NOVIEMBRE DE 2026

REUNIONES GRUPO DE TRABAJO



**CONGRESO INTERNACIONAL DE LA SOCIEDAD
MEXICANA DE NUTRICIÓN Y ENDOCRINOLOGÍA**

10 AL 14 DE NOVIEMBRE, 2026 • EXPO GUADALAJARA

REUNIÓN GRUPOS DE TRABAJO

7:00 - 7:50

	MIÉRCOLES 11 DE NOVIEMBRE	JUEVES 12 DE NOVIEMBRE	VIERNES 13 DE NOVIEMBRE
SALÓN A	Diabetes Tipo 1	Obesidad	Dislipidemias
SALÓN B	Tiroides	Suprarrenales	Diabetes
SALÓN C	Neuroendocrinología	Endocrinología Reproductiva	Nutriología
SALÓN D	Endocrinología Pediátrica	MASLD	Metabolismo Óseo



MARTES 10
DE NOVIEMBRE DE 2026

COORDINA:
NITZIA LÓPEZ JUÁREZ

CURSO INTERNACIONAL SMNE
Menopausia: De la fisiología a la toma de decisiones clínicas

PROGRAMA CURSO

15:00 - 15:10	Inauguración Curso Internacional SMNE Menopausia: ahora sí, sin susurros ni recetas de abuela Diego Espinoza Peralta
15:10 - 15:40	Menopausia: El gran reto de una transición hormonal y su impacto social Valeria Taylor Sánchez
15:40 - 16:10	CONFERENCIA MAGISTRAL ENVEJECIMIENTO OVÁRICO Y MENOPAUSIA: BASES MOLECULARES DE LA TRANSICIÓN HORMONAL Alfredo Ulloa Aguirre
16:10 - 16:40	Falla ovárica prematura y menopausia temprana: implicaciones del envejecimiento ovárico acelerado Manuel Ramón García Sáenz
16:40 - 16:50	Preguntas y Respuestas Nitzia López Juárez
16:50 - 17:00	RECESO - PAUSA PARA EL CAFÉ
17:00 - 17:30	Menopausia en pacientes con cáncer y otros escenarios complejos Luz María Malanco Hernández

MARTES 10

DE NOVIEMBRE DE 2026

COORDINA:
NITZIA LÓPEZ JUÁREZ

CURSO INTERNACIONAL SMNE

Menopausia: De la fisiología a la toma de decisiones clínicas

17:30 - 18:00	Menopausia y aumento de peso: mecanismos endocrinos y metabólicos Emma Chávez Manzanera	
18:00 - 18:30	Menopausia y riesgo cardiovascular: implicaciones endocrinas en la salud cardiometabólica Daniel Benjamín Elías López	
18:30 - 19:00	Enfermedad tiroidea en menopausia: entre la coincidencia y la causalidad Elizabeth Ramírez Cooremans	
19:00 - 19:15	Preguntas y Respuestas Nitzia López Juárez	
19:30 - 21:00	CENA CON LA INDUSTRIA COLUMBIA	CENA CON LA INDUSTRIA ASTELLAS

MIÉRCOLES 11
DE NOVIEMBRE DE 2026

COORDINA:
JOSÉ DE JESÚS GARDUÑO GARCÍA

CURSO INTERNACIONAL SMNE
Menopausia: De la fisiología a la toma de decisiones clínicas

PROGRAMA CURSO

7:00 - 7:50	REUNIÓN GRUPOS DE TRABAJO
8:00 - 8:30	Menopausia en mujeres con enfermedades autoinmunes: retos diagnósticos y terapéuticos Lizeth Alonso Salvador
8:30 - 9:00	Menopausia y sarcopenia: el papel del músculo en la autonomía funcional Juan García Lara
9:00 - 9:30	Salud ósea en climaterio y menopausia: decisiones clínicas para prevenir fracturas José Alfredo Álvarez López
9:30 - 10:00	Salud mental en la menopausia: bases neuroendocrinas del cerebro hipoestrogénico Javier Jaimes Cienfuegos
10:00 - 10:30	Testosterona y función sexual en la menopausia: de la controversia a la evidencia Ma. de Lourdes Morato Hernández
10:30 - 10:45	Preguntas y Respuestas José de Jesús Garduño García
10:45 - 11:00	RECESO - PAUSA PARA EL CAFÉ

MIÉRCOLES 11

DE NOVIEMBRE DE 2026

COORDINA:
JOSÉ DE JESÚS GARDUÑO GARCÍA

CURSO INTERNACIONAL SMNE

Menopausia: De la fisiología a la toma de decisiones clínicas

11:00 - 11:30

Sexualidad y Menopausia: manejo actual
Silvia P. González

11:30 - 12:00

Terapia de reemplazo hormonal: del miedo heredado a la evidencia actual
Yuriria Valle Carmona

12:00 - 12:30

Tratamiento no hormonal de los síntomas vasomotores de la menopausia: alternativas basadas en evidencia
Nitzia López Juárez

12:30 - 13:00

Suplementos en menopausia: lo natural también requiere evidencia y no siempre es inocuo
Nayeli Martínez Cruz

13:00 - 13:30

CONFERENCIA MAGISTRAL
MENOPAUSIA: ESTRATEGIAS TERAPÉUTICAS A FUTURO

13:30 - 13:40

Preguntas y Respuestas
José de Jesús Garduño García

13:40 - 13:50

Palabras de Clausura
Lo que aprendimos... y lo que ya no deberíamos seguir haciendo
Diego Espinoza Peralta

13:50 - 15:00

INAUGURACIÓN Y VISITA AL ÁREA COMERCIAL

15:00 - 16:30

COMIDA CON LA INDUSTRIA LILLY

COMIDA CON LA INDUSTRIA NOVO NORDISK



17:00 - 17:30

CEREMONIA DE INAUGURACIÓN

17:30 - 18:30

CONFERENCIA MAGISTRAL

Coordina: **Camilo D. González Vázquez**

AVANCES EN EL TRATAMIENTO DE CÁNCER DE TIROIDES

Michael Tuttle

18:30 - 19:20

OBITUARIOS Y PREMIOS

19:30 - 22:30

COCTEL DE BIENVENIDA



7:00 - 7:50 REUNIÓN GRUPOS DE TRABAJO

8:00 - 8:50 DESAYUNOS

SILANES

¿Todas las diabetes son iguales? Fenotipos de diabetes con riesgo renal y cardiovascular

Rafael Campuzano Rodríguez

GSK

ASTRAZENECA

AMGEN

9:00 - 10:30

SALÓN A

SIMPOSIO TIROIDES

Coordina: **Carlos J. Cisneros Ocampo**

9:00-9:30 Nueva estadificación en cáncer de tiroides: implicaciones, ventajas y limitaciones en la práctica clínica

Michael Tuttle

9:30-10:00 Cáncer de tiroides avanzado: selección de tratamiento más allá de la estadificación

Naifa Busaidy

10:00-10:30 Ejecución a través de un caso clínico

Alejandro Sosa Caballero

SALÓN B

SIMPOSIO ADRENALES

Coordina

9:00-9:40 Fatiga adrenal

Etual Espinoza Cárdenas

9:40-10:20 Nuevos tratamientos en hiperplasia suprarrenal congénita

10:20-10:30 Preguntas y respuestas

SALÓN C

SIMPOSIO PEDIATRÍA

Coordina: **Aleida de J. Rivera Hernández**

9:00-9:40

Hipercolesterolemia familiar homocigota

Daniel Gaudet

9:40-10:20 Tratamiento integral de la acondroplasia en la medicina moderna

Ana L. López Beltrán

10:20-10:30 Preguntas y respuestas



JUEVES 12
DE NOVIEMBRE DE 2026

2º DÍA DE CONGRESO

10:30 - 11:15

CONFERENCIA PLENARIA

Coordina: **Eduardo García García**

*LA RESISTENCIA A LA PÉRDIDA DE PESO
DESDE UNA PERSPECTIVA BIOLÓGICA*

David Macklin

11:15 - 12:00

RECESO - ÁREA COMERCIAL

CARTELES

11:20 - 11:50

HUB 1 - NOVO

HUB 2 - NOVARTIS

Nuevas terapias en dislipidemia:
evidencia actual sobre inclisiran

Yulino Castillo Núñez

12:00 - 12:45

CONFERENCIA PLENARIA

Coordina: **Perla A. Carrillo González**

*ALDOSTERONISMO PRIMARIO: DEL ESPECTRO
SUBCLÍNICO A LA ENFERMEDAD MANIFIESTA*

12:45 - 14:00

TRABAJOS
ORALES (5)

TRABAJOS
ORALES (5)

TRABAJOS
ORALES (5)

14:00 - 15:20

COMIDAS

LILLY

COLUMBIA

ADIUM

ROCHE



15:30 - 17:00

SALÓN A

SIMPOSIO AACE

Coordina: **Jesús Garduño García**

15:30-15:40 Bienvenida y perspectivas de colaboración entre la AACE y la SMNE
Johnnie White

15:40-16:15 Salud transgénero

Michael Irwig

16:15-16:50 Disruptores endocrinos y cambio climático

Malini Gupta

16:50-17:00 Preguntas y respuestas

SALÓN B

SIMPOSIO SMNE

Coordina: **Diego Espinoza Peralta**

15:30-15:50 Guías Mexicanas para el manejo de sobrepeso y obesidad en adultos

Emma Chávez Manzanera

15:50-16:15

Hipertiroidismo y embarazo. Documento de posición del grupo de trabajo de tiroides de la SMNE

Roberto Gómez Cruz

16:15-16:40

Actualización de las Guías Mexicanas de tratamiento de diabetes tipo 2

Juan Carlos Garnica Cuéllar

16:40-17:00 Consenso sobre estándares de calidad en sensores para Monitoreo Continuo de Glucosa

Eduardo Márquez Rodríguez

SALÓN C

SIMPOSIO MASLD

Coordina: **Leonardo G. Mancillas Adame**

15:30-15:55 MASLD: el nuevo epicentro del riesgo cardiovascular y la dislipidemia aterogénica

Yulino Castillo Núñez

15:55-16:20 Mejorando la estratificación del riesgo de MASLD en adultos jóvenes considerando los factores de riesgo cardiometabólico y la evaluación de la resistencia a la insulina

Anu Sharma

16:20-16:45 Terapias actuales y futuras para MASLD y MASH

Rubén O. Silva Tinoco

16:45-17:00 Preguntas y respuestas



17:30 - 19:00	SALÓN A	SALÓN B	SALÓN C
	<p>SIMPOSIO DE OBESIDAD Coordina: Leonor G. Mireles Zavala</p> <p>17:30-17:55 Neuroendocrinología de la Obesidad David Macklin</p> <p>17:55-18:20 Fisiología del tejido adiposo en obesidad Mauricio Vera Zertuche</p> <p>18:20-18:45 Nuevos blancos farmacológicos en el tratamiento de la obesidad Leonardo G. Mancillas Adame</p> <p>18:45-19:00 Preguntas y respuestas</p>	<p>SIMPOSIO COLEGIO DE ENDOCRINOLOGÍA Coordinador: Miguel Agustín Madero Fernández del Castillo</p> <p>17:30-17:55 Terapia celular de diabetes tipo 1 Fernando J. Lavalle González</p> <p>17:55-18:20 Diabetes gestacional Maricela Vidrio Velázquez</p> <p>18:20-18:45 Péptidos en diabetes y obesidad Valentín Sánchez Pedraza</p> <p>18:45-19:00 Preguntas y respuestas</p>	<p>SIMPOSIO ENDOCRINOLOGÍA DE LA REPRODUCCIÓN Coordina: Mitzi Z. Fong Ponce</p> <p>17:30-17:55 Hipogonadismo masculino Alma Pérez Galván</p> <p>17:55-18:20 Hipogonadismo funcional en el hombre Michael Irwig</p> <p>18:20-18:45 Supresión gonadal y recuperación endocrina post-anabólicos Ramón G. de los Santos Aguilar</p> <p>18:45-19:00 Preguntas y respuestas</p>
19:00 - 20:30	SESIÓN DE NEGOCIOS-ASAMBLEA		
20:30 - 22:30	CENA DE PROFESORES		



7:00 - 7:50 REUNIÓN GRUPOS DE TRABAJO

8:00 - 8:50 DESAYUNOS

ARMSTRONG

COLUMBIA

CARNOT

M8

9:00 - 10:30

SALON A

SIMPOSIO DE NUTRIOLOGÍA

Conducta alimentaria y salud metabólica

Coordina: **Marco A. Melgarejo Hernández**

9:00-9:30 El modelo "Food as Medicine": El papel de la nutrición en la promoción de la salud en la atención médica moderna

Mariana Orellana Haro

9:30-10:00 El papel de las emociones en la alimentación: de los mecanismos biológicos a la intervención terapéutica

Claudia Elizabeth Hunot Alexander

10:00-10:30 Preguntas y respuestas

10:30 - 11:15

CONFERENCIA PLENARIA

Coordina: **Alfredo A. Reza Albarrán**

**TRATAMIENTO SECUENCIAL DE
OSTEOPOROSIS POSTMENOPÁUSICA**

11:15 - 12:00

RECESO - ÁREA COMERCIAL

CARTELES

11:15 - 11:45

HUB 1

Ultragenyx "evinacumab"

Daniel Gaudet

HUB 2

AMGEN



12:00 - 12:45

CONFERENCIA PLENARIA

Coordina: **Moisés Mercado Atri**

*HISTORIA DE LOS ANTAGONISTAS DEL RECEPTOR DE
HORMONA DE CRECIMIENTO Y MECANISMO DE ACCIÓN*

John Kopchick

12:45 - 13:45

TRABAJOS
ORALES (5)

TRABAJOS
ORALES (5)

TRABAJOS
ORALES (5)

14:00 - 15:20

COMIDAS

AMGEN
Riesgo
cardiovascular
en diabetes

NOVONORDISK

ABBOTT
Alberto Zambón

**EX-MESAS
DIRECTIVAS**

14:00 – 15:20

SALÓN A

SIMPOSIO METABOLISMO MINERAL ÓSEO

Coordina: **Alfredo A. Reza Albarrán**

15:30-16:10 TBS, grasa visceral y riesgo de fracturas **Bart Clarke**

16:10-16:50 Raquitismo hipofosfatémico ligado al X **Michael Lewiecki**

16:50-17:00 Preguntas y respuestas



15:30 - 17:00

SALÓN B

SIMPOSIO NEUROENDOCRINOLOGÍA

El sistema neuroendócrino y el riesgo de desarrollar cáncer

Coordina: **Alma Vergara López****17:00-17:25** Hormona del crecimiento y cáncer **John Kopchick****17:25-17:50** Aspectos epidemiológicos de la acromegalia
y el cáncer **Moisés Mercado Atri****17:50-18:15** El sistema lactotrópico y el riesgo de cáncer **Ernesto Sosa Eroza****18:15-18:30** Preguntas y respuestas

17:00 - 18:30

CENA ANUAL



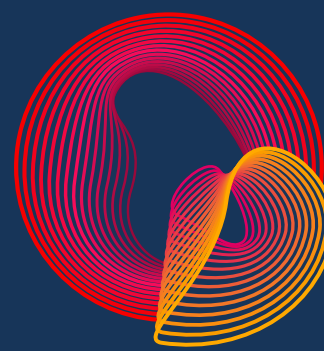

PROGRAMA

9:00 - 9:05	Bienvenida
9:05 - 9:45	Encuentro con el profesor. Discusión de casos clínicos Alberto Zambon, Carlos A. Aguilar Salinas
9:45 - 10:15	Dislipidemia en América Latina: Grupo EAS LATAM Carlos A. Aguilar Salinas
10:15 - 10:45	Métodos de imagen en la evaluación del riesgo cardiovascular Meral Kayıkçioğlu
10:45 - 11:15	Desafíos para la reducción de ASCVD en los próximos 10 años Kaushik Ray
11:15 - 12:00	RECESO - ÁREA COMERCIAL
12:00-12:30	Riesgo cardiometabólico: mecanismos y blancos terapéuticos Borge Nordestgaard
12:30-12:45	Panel de discusión

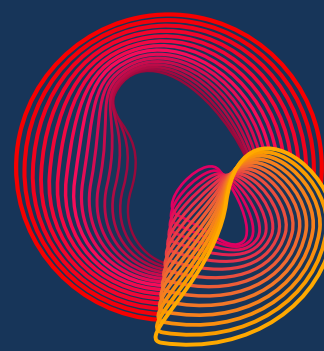

12:45–13:30

Retos en el manejo de las dislipidemias en América Latina: Colombia, México, Brasil, Uruguay, Ecuador, República Dominicana y Argentina
 Coordinan: **Roopa Mehta, Daniel Benjamín Elías-López**

- Ángel Alberto García (COL)
- Ximena Reyes Casas (URU)
- Máxima Méndez (RDO)
- Laura Schreier (ARG)
- José Gabriel Zambrano (ECU)
- Sergio Kaiser (BRA)

13:30–14:00

Lipoproteína(a): de la causalidad al tratamiento, una actualización
Borge Nordestgaard

14:00 - 15:20

COMIDA

15:20-15:50

Ángel Alberto García

15:50–16:20

Terapias emergentes en dislipidemias: cuándo utilizarlas y en quiénes
Pablo Corral

16:20-16:35

Panel de discusión

16:35–17:05

Impacto de los plásticos en el riesgo cardiovascular
Alberto Zambon

VIERNES 13

DE NOVIEMBRE DE 2026

8:30 - 18:00 HRS
LUGAR PENDIENTE

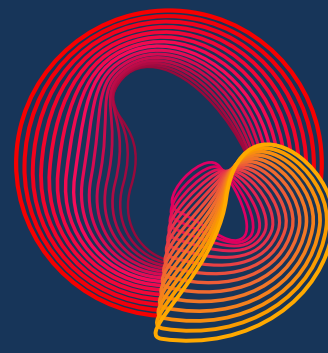

EAS
LATAM

17:05-18:50	LO MEJOR DE EAS 2026
17:05-17:35	TEMA 1: Marcadores emergentes para aterosclerosis Alexandros Tselepis
17:35-18:05	TEMA 2: Debate sobre aspectos controversiales en lipidología (Relevancia de los remanentes vs Lp(a) en el tratamiento) Kaushik Ray vs Borge Nordestgaard
18:05-18:35	TEMA 3: Tema por definir Alberto Zambon
18:35-18:50	Panel de discusión
18:50-19:00	Conclusiones y cierre del evento

9:00 - 11:00	SALÓN A	SALÓN B	SALÓN C
	SIMPOSIO DIABETES Coordina: Elizabeth Olavide Aguilar	SIMPOSIO DIABETES TIPO 1 Coordina: Edgar Durán Pérez	SIMPOSIO EASD Coordina: José Cetina Canto
9:00-9:25	Actualización de Guías ADA/EASD John Buse	Monitoreo continuo dual de glucosa y cetonas Guillermo Umpierrez	Aplicación de la tecnología e inteligencia artificial en diabetes Peter Gillard Chantal Mathieu Julia Mader
9:25-9:50	Diabetes de inicio temprano Ma. del Rosario Arechavaleta Granell	Diabetes tipo 1 y embarazo Raquel N. Faradji Hazán	
9:50-10:15	Cuidado de la diabetes en el adulto mayor Alice Cheng	Atención del paciente que vive con diabetes tipo 1: políticas públicas, necesidades no cubiertas y áreas de oportunidad Ángel Alfonso Garduño Pérez	
10:15-10:30	Preguntas y respuestas	Preguntas y respuestas	

10:30 - 11:15

CONFERENCIA PLENARIA

Coordina: **Raquel N. Faradji Hazán**

INTERVENCIÓN TEMPRANA EN LA DIABETES TIPO 1: DEL DIAGNÓSTICO A LA PRESERVACIÓN DE LA FUNCIÓN BETA

Chantal Mathieu

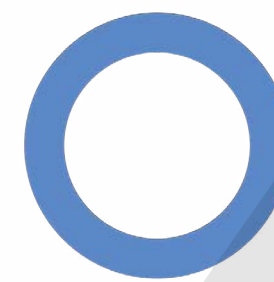

11:15 - 12:15 **RECESO / BRUNCH LILLY**

12:15 - 13:00 **CONFERENCIA PLENARIA**
Coordina: **Roopa Mehta**
*CÓMO APLICAR LAS GUÍAS Y CONOCIMIENTO ACTUAL
DE LA DIABETES EN LA PRÁCTICA COTIDIANA*
Alice Cheng

13:00-13:15 **RECESO**

13:15-14:00 **CONFERENCIA PLENARIA**
Coordina: **Raúl Rivera Moscoso**
*POLÍTICAS NACIONALES DE SALUD EN DIABETES:
UN NUEVO ENFOQUE EN ENFERMEDADES
CRÓNICAS NO TRANSMISIBLES*

14:00-14:45 **CONFERENCIA PLENARIA**
Coordina: **Guillermo González Gálvez**
*MÁS ALLÁ DE LA GLUCOSA LA ERA
CARDIORENOMETABÓLICA Y EL FIN DE LA
DIABETES COMO ENFERMEDAD AISLADA*
Guillermo Umpierrez

14:45 - 15:00 **CLAUSURA**

PRELIMINAR



CONGRESO INTERNACIONAL DE LA SOCIEDAD
MEXICANA DE NUTRICIÓN Y ENDOCRINOLOGÍA

10 AL 14 DE NOVIEMBRE, 2026 • EXPO GUADALAJARA

